貸戸建住宅

香呂駅

土地面積広々約１８５坪！
離れ・倉庫付き☆軽四4台駐車可能♪
シェアハウスＯＫ～☆

チェックポイント！

事務所使用可,Ｂ・Ｔ別,トイレ,トイレ２ヶ所,洗面所,洗面所独立,庭

間取り	専有面積	築年月
9SLDK	220.49㎡	1957年12月

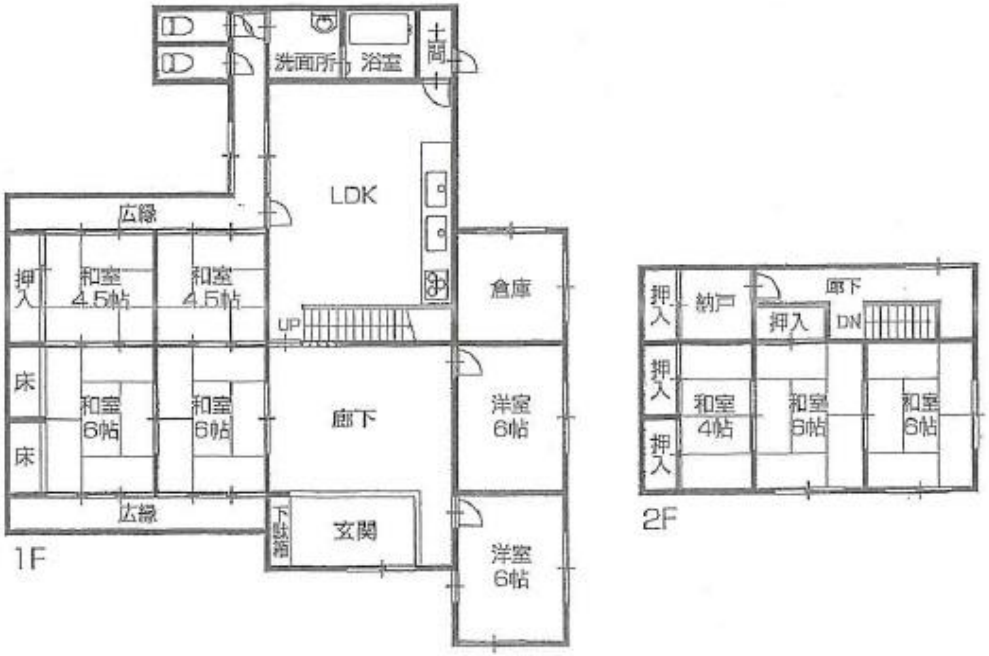

物件種目	貸戸建住宅
最寄駅	香呂
間取タイプ	9SLDK
賃貸条件	賃料 80,000円
	礼金 2ヶ月　敷金 なし　保証金 なし

物件所在地	兵庫県姫路市香寺町広瀬		
交通	ＪＲ播但線 香呂 徒歩11分		
建物	建物名		
	構造・規模	木造 2階建	
	使用部分面積	220.49㎡	
	間取内訳	和 6・6・4.5・4.5・6・6・4　洋 6・6	
築年月	1957年12月	契約期間	2年
管理費等	なし		
駐車場	有　無料		
現況	空家	入居日	即時
設備	Ｂ・Ｔ別,トイレ,トイレ２ヶ所,洗面所,洗面所独立,庭		
保険等	要 2年		
備考	トイレ汲み取り式　賃貸保証：加入要 エントランスｏｒいえらぶｏｒオリコ　鍵交換代等：有　30,000円～　利用駅１：ＪＲ山陽本線 姫路 バス50分 バス停 香呂駅前 距離960m		

この図面は物件情報の一部を抜粋して掲載しております。（現況優先）
付帯条件や別途料金等が発生する場合もありますのでご確認ください。

at home

infosheet　物件番号　69680408002

兵庫県知事免許（９）第４５０４３８号　〒670-0807 兵庫県姫路市増位本町１丁目２番１０号

有限会社栄和ビル

TEL： 079-284-3238　FAX： 079-281-9280

■取引態様： 専任媒介