# 貸戸建住宅

## 野里駅

ピースガーデン　1

| 間取り | 専有面積 | 築年月 |
|---|---|---|
| 2LDK | 60.03㎡ | 2016年03月 |

## 新築リバーサイド物件です☆
## リビングからの眺めがおすすめ♪

**チェックポイント！**

主要採光面：南向き,オール電化,24時間換気システム,Ｂ・Ｔ別室,シャワー,追焚機能,浴室乾燥機,トイレ,温水洗浄便座,シャワー付洗面化粧台,ＩＨクッキングヒーター,オープンキッチン,システムキッチン,収納スペース,クローゼット,シューズボックス,床下収納,室内洗濯機置場,フローリング,クッションフロア,モニタ付インターホン,バルコニー,駐車場２台分

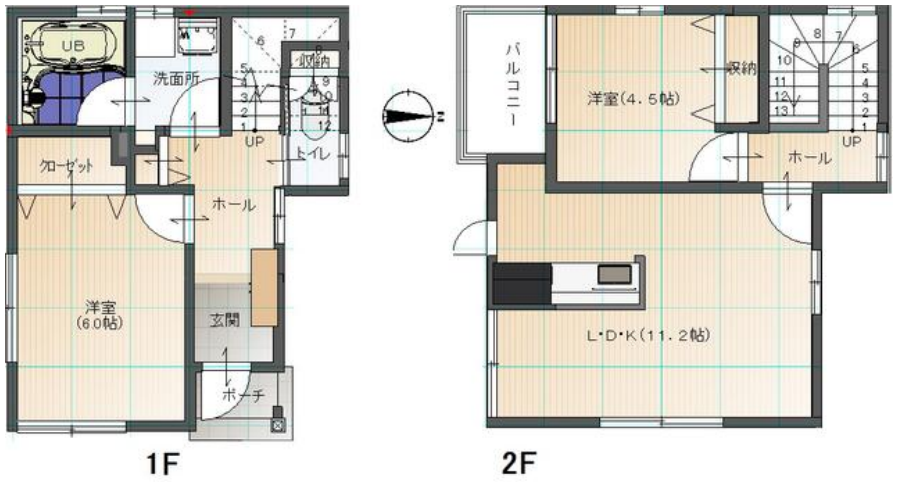


| 物件種目 | 貸戸建住宅 |
|---|---|
| 最寄駅 | 野里 |
| 間取タイプ | 2LDK |
| 賃貸条件 | 賃料 90,000円 |
| | 礼金 3ヶ月　敷金 1ヶ月　保証金 なし |

| | | | |
|---|---|---|---|
| 物件所在地 | 兵庫県姫路市梅ケ谷町 11 | | |
| 交通 | ＪＲ播但線 野里 徒歩24分 | | |
| 建物 | 建物名 | ピースガーデン　1 | |
| | 構造・規模 | 木造 2階建 | |
| | 使用部分面積 | 60.03㎡ | |
| | 間取内訳 | 洋 4.5・6　LDK 11.2 | |
| 築年月 | 2016年03月 | 契約期間 | 2年 |
| 管理費等 | なし | | |
| 駐車場 | 有　無料 | | |
| 現況 | 居住中 | 入居日 | 2017年9月1日 |
| 設備 | Ｂ・Ｔ別室,シャワー,追焚機能,浴室乾燥機,トイレ,温水洗浄便座,シャワー付洗面化粧台,ＩＨクッキングヒーター,オープンキッチン,システムキッチン,収納スペース,クローゼット,シューズボックス,床下収納,室内洗濯機置場,フローリング,クッションフロア,モニタ付インターホン,バルコニー,... | | |
| 保険等 | 要 2年25,000円 | | |
| 備考 | 解約時クリーニング代４５０００円　縦列駐車（普通車と軽四）　利用駅１：ＪＲ山陽本線 姫路 バス20分 バス停 平野南口 停歩5分　利用駅２：山陽電鉄本線 山陽姫路 バス20分 バス停 平野南口 停歩5分 | | |

この図面は物件情報の一部を抜粋して掲載しております。（現況優先）
付帯条件や別途料金等が発生する場合もありますのでご確認ください。

at home

infosheet　物件番号　69595136031


兵庫県知事免許（９）第４５０４３８号　〒670-0807 兵庫県姫路市増位本町１丁目２番１０号

**有限会社栄和ビル**

TEL： 079-284-3238　FAX： 079-281-9280


■取引態様： 貸主